Certificat d'Études Supérieures de Parodontologie

PERIO STRASBOURG

Responsable de l'enseignement: **Dr Catherine Petit**

OBJECTIF: Aborder la complexité de la parodontologie, du diagnostic au traitement

- Formation en ligne (cours audio-vidéo; chat interactif; forum)
- Deux sessions de travaux pratiques
- Validation de 16 crédits ECTS

CARACTÉRISTIQUES DE LA FORMATION

- Durée de 1 an, début des cours en novembre
- Enseignement en Français
- Unités d'Enseignement (UE):
  - UE 1: Anatomie et pathologies des tissus parodontaux
  - UE 2: Thérapeutiques parodontales
  - UE 3: Thérapeutiques parodontales combinées
  - UE 4: Ecologie buccale et implications systémiques
- Intervenants français et internationaux

MODALITÉS D'ÉVALUATION DES CONNAISSANCES

- Participation aux deux sessions de travaux pratiques (janvier et mai)
- Examen écrit présentiel des UE 1 et 2 en janvier; et des UE 3 et 4 en mai (une seule session d'examen par an)
- Rédaction écrite d'un mémoire basé sur la littérature scientifique actuelle sur un sujet au choix en parodontologie
- Présentation orale du mémoire (15 minutes)
- L'étudiant doit valider chaque UE et le mémoire avec une note supérieure ou égale à 10/20.

CANDIDATURE

- Prérequis:
  - Diplôme d'Etat de docteur en chirurgie dentaire ou diplôme étranger permettant l'exercice de la chirurgie dentaire dans le pays qui la délivre.
  - Avoir accès à un ordinateur et à une connexion à internet
- Dossier à déposer avant le 20 septembre comprenant:
  - un curriculum vitae
  - une lettre de motivation
- Evaluation des candidatures sur dossier

UNIVERSITÉ DE STRASBOURG

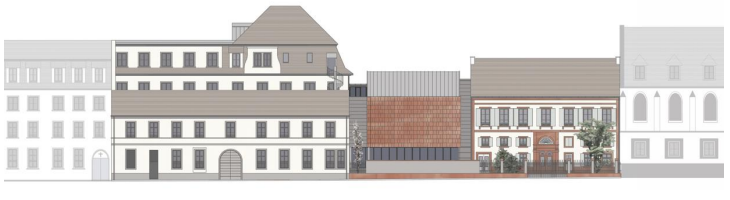

INFORMATIONS ET CANDIDATURE

Par mail: sennur.kaplan@unistra.fr / periostrasbourg@gmail.com

Postgraduate Periodontology Strasbourg

periostrasbourg